

# 605

*Coloris & Garnissages*  
*Caractéristiques techniques*  
*Equipements*  
*04/96*



# Les Coloris

---



*Blanc Banquise*



*Brun Palomino métal*



*Bleu d'Arabie*



*Vert Sorrento nacré*



*Noir Onyx*



*Rouge Vulcain nacré*



*Gris Quartz métal*



*Bleu de Sèvres nacré*



*Gris Château métal*



*Vert Sherwood métal*

# Les équipements

## 605 SL, Executive & SV

ÉQUIPEMENTS DE SÉCURITÉ ET DE CONDUITE	SL	EXECUTIVE	SV
Direction assistée (* à assistance variable)	●	●	●*
Coussins gonflables coté conducteur et passager (Airbag)	●	●	●
Antidémarrage codé	●	●	●
Antiblocage de roues (ABR)	○	●	●
Alarme volumétrique et périmétrique			●
Renforts de portes	●	●	●
Ceintures de sécurité AV à enrouleurs et prétendeurs pyrotechniques	●	●	●
3 ceintures de sécurité arrière à enrouleurs 3 points	●	●	●
Dégivrage et désembuage temporisés de la lunette arrière	●	●	●
Essuie-vitre avant avec intermittence	●	●	●
Projecteurs double optique à surfaces complexes	●	●	●
Correcteur de site des projecteurs, de l'intérieur	●	●	●
Lave-projecteurs			●
Feu arrière antibrouillard	●	●	●
Projecteurs antibrouillard	●	●	●
Répétiteurs de clignotant	●	●	●
Troisième feu de stop	●	●	●
<b>APPAREILS DE CONTRÔLE</b>			
Alarme sonore des feux restés allumés	●	●	●
Ordinateur de bord 5 fonctions (sauf SV Diesel turbo auto)			●
Régulateur de vitesse (Exécutive 2.1 DT BV5 - 2.5 DT BV5)		●	
Régulateur de vitesse			●
Montre à affichage numérique	●	●	●
Compte-tours et compteur de vitesse électronique	●	●	●
Témoin de suspension à gestion électronique (sauf Diesel turbo)			●
<b>ÉQUIPEMENTS DE CONFORT</b>			
Air conditionné avec filtre à pollen	○	●	
Air conditionné automatique "Peugeot Climate Control" avec filtre à pollen			●
Volant 4 branches, réglable en hauteur et en profondeur	●	●	●
Volant cuir et pommeau BV5 cuir			●
Surtapis avant et arrière	●	●	●
Enjoliveurs décor bois sur la planche de bord	●	●	●
Enjoliveurs décor bois sur console centrale, cendrier		●	
Enjoliveurs ronce de noyer sur console centrale, cendrier et panneaux de portes			●
Lève-vitres électrique avant	●	●	●
Lèves-vitres électrique arrière		●	●

● Équipement de série/○ Option.

# Les caractéristiques techniques

## Essence

MODÈLES DISPONIBLES	SL EXECUTIVE	EXECUTIVE Auto	EXECUTIVE	EXECUTIVE Auto	SV 3.0	SV 3.0 Auto	SV 24	
Puissance administrative	10	10	9	9	15	15	15	
Cylindrée (en cm <sup>3</sup> )	1998	1998	1998	1998	2963	2963	2963	
Nombre de cylindres	4	4	4	4	6	6	6	
Puissance maxi à tr/mn	• norme CEE (KW)	97,4 à 5500	97,4 à 5500	108 à 5300	108 à 5300	123 à 5600	123 à 5600	147 à 6000
	• norme DIN (ch)	135 à 5500	135 à 5500	150 à 5300	150 à 5300	170 à 5600	170 à 5600	200 à 6000
Couple maxi à tr/mn	• norme CEE (MDAN)	18 à 4200	18 à 4200	23,5 à 2500	23,5 à 2500	23,5 à 4600	23,5 à 4600	26 à 3600
	• norme DIN (mkg)	18,7 à 4200	18,7 à 4200	24,5 à 2500	24,5 à 2500	24,5 à 4600	24,5 à 4600	26,5 à 3600
Catalyseur trifonctionnel et sonde lambda	●	●	●	●	●	●	●	
Alimentation par injection multipoint	●	●	●	●	●	●	●	

### TRANSMISSION

Transmission transversale avec embrayage à commande à rattrapage automatique d'usure

Boîte de vitesse manuelle à 5 rapports avant synchronisés	●		●		●		●
Boîte automatique à 4 rapports avant		●		●		●	

### SUSPENSION

Avant : à roues indépendantes, type pseudo Mc Pherson triangulé, ressorts hélicoïdaux et amortisseurs hydrauliques intégrés. Roues indépendantes

Arrière : double triangulation superposée à épure contrôlée, ressorts hélicoïdaux et amortisseurs hydrauliques séparés. Roues indépendantes

### FREINS

Avant à disques ventilés et rattrapage automatique d'usure	●	●	●	●	●	●	●
Arrière à disques et correcteur asservi à la charge	●	●	●	●	●	●	●
Antiblocage de roues (Peugeot ABR)	○/●	●	●	●	●	●	●

### POIDS (en kilogrammes)

Masse en ordre de marche avec pleins	1400	1440	1470	1500	1530	1555	1615
Masse totale autorisée en charge	1900	1940	1970	2000	2030	2055	2050
Masse remorque freinée	1500	1500	1500	1500	1500	1500	1500
Total roulant autorisé	3400	3440	3470	3500	3530	3555	3550

### PERFORMANCES

Vitesse maximale en km/h (sur circuit)	205	203	213	207	222	217	235
Accélération (en sec.) • de 0 à 100 km/h	10,9	14,2	10	11,3	9,7	10,9	8,9
	• 1000 m départ arrêté	32,4	35,4	31,4	32,7	30,5	32

### PNEUMATIQUES

195/65R15H 195/65R15H 205/60R15V 205/60R15V 205/65R15V 205/65R15V 225/55ZR16

### CONSUMMATION (en litres au 100 km mesurés par l'UTAC)

• à 90 km/h (vitesse stabilisée)	6,5	6,6	7,1	7,0	7,8	8	8,2
• à 120 km/h (vitesse stabilisée)	8	8,4	8,9	8,8	9,6	10,1	10,2
• en parcours urbain	11,6	12,6	12,7	14,2	14,9	16,9	15,9

● Equipement de série ○ Option

# Peugeot 605 SL, Executive & SV

## Diesel turbo

MODÈLES DISPONIBLES	SL EXECUTIVE	EXECUTIVE Auto SV Auto	EXECUTIVE SV
Puissance administrative	6	6	7
Cylindrée (en cm <sup>3</sup> )	2088	2088	2446
Nombre de cylindres	4	4	4
Puissance maxi à tr/mn	• norme CEE (KW) • norme DIN (ch)	80 à 4300 110 à 4300	94,5 à 4300 130 à 4300
Couple maxi à tr/mn	• norme CEE (MDAN) • norme DIN (mkg)	25 à 2000 26 à 2000	28,5 à 2000 30 à 2000
Alimentation par injection	●	●	●
<b>TRANSMISSION</b>			
Transmission transversale avec embrayage à commande à rattrapage automatique d'usure			
Boîte de vitesse manuelle à 5 rapports avant, synchronisés	●		●
Boîte automatique à 4 rapports avant		●	
<b>SUSPENSION</b>			
Avant : à roues indépendantes, type pseudo Mc Pherson triangulé, ressorts hélicoïdaux et amortisseurs hydrauliques intégrés. Roues indépendantes			
Arrière : double triangulation superposée à épure contrôlée, ressorts hélicoïdaux et amortisseurs hydroliques séparés. Roues indépendantes			
<b>FREINS</b>			
Avant à disques ventilés et rattrapage automatique d'usure	●	●	●
Arrière à disques et correcteur asservi à la charge	●	●	●
Antiblocage de roues (Peugeot ABR)	○/●	●	●
<b>POIDS (en kilogrammes)</b>			
Masse en ordre de marche avec pleins	1470	1500	1530
Masse totale autorisée en charge	1970	2000	2030
Masse remorque freinée	1500	1500	1500
Total roulant autorisé	3470	3500	3530
<b>PERFORMANCES</b>			
Vitesse maximale en km/h (sur circuit)	192	188	201
Accélération (en sec.)	• de 0 à 100 km/h • 1000 m départ arrêté	13,1 34,6	15,6 36,5
<b>PNEUMATIQUES</b>			
	205/60R15H	205/60R15H	205/65R15V
<b>CONSUMMATION (en litres au 100 km mesurés par l'UTAC)</b>			
	• à 90 km/h (vitesse stabilisée) • à 120 km/h (vitesse stabilisée) • en parcours urbain	4,9 6,5 7,9	5,4 7,1 9,7

● Equipement de série ○ Option

# Les équipements

## 605 SL, Executive & SV

EQUIPEMENT DE CONFORT (suite)	SL	EXECUTIVE	SV
Autoradio Peugeot audio 6030 RDS avec 8 HP et commande au volant	<input type="radio"/>	<input checked="" type="radio"/>	
Autoradio Peugeot audio 6055 + CD + 10 HP et commande au volant			<input checked="" type="radio"/>
Antenne électrique	<input checked="" type="radio"/>	<input checked="" type="radio"/>	<input checked="" type="radio"/>
Préconditionnement radio-téléphone	<input type="radio"/>	<input type="radio"/>	<input type="radio"/>
Condamnation centralisée des portes et du coffre à distance	<input checked="" type="radio"/>	<input checked="" type="radio"/>	<input checked="" type="radio"/>
Pare-soleil central		<input checked="" type="radio"/>	<input checked="" type="radio"/>
Pare-soleil avec miroir de courtoisie côté passager	<input checked="" type="radio"/>	<input checked="" type="radio"/>	
Pare-soleil avec miroirs de courtoisie éclairants			<input checked="" type="radio"/>
Plafonnier avant et arrière et temporisation d'éclairage	<input checked="" type="radio"/>	<input checked="" type="radio"/>	<input checked="" type="radio"/>
Lecteur de cartes arrière	<input checked="" type="radio"/>	<input checked="" type="radio"/>	<input checked="" type="radio"/>
Deux vérins d'assistance d'ouverture et de fermeture du coffre arrière	<input checked="" type="radio"/>	<input checked="" type="radio"/>	<input checked="" type="radio"/>
Eclairage de coffre	<input checked="" type="radio"/>	<input checked="" type="radio"/>	<input checked="" type="radio"/>
Ouverture compensée du capot	<input checked="" type="radio"/>	<input checked="" type="radio"/>	<input checked="" type="radio"/>
Vide-poches dans les portes avant et la console centrale	<input checked="" type="radio"/>	<input checked="" type="radio"/>	<input checked="" type="radio"/>
Poche aumônière dans dossier de sièges avant	<input checked="" type="radio"/>	<input checked="" type="radio"/>	<input checked="" type="radio"/>
Boîte à gants éclairée et verrouillable	<input checked="" type="radio"/>	<input checked="" type="radio"/>	<input checked="" type="radio"/>

### SIEGES

Siège conducteur à réglage manuel en hauteur et lombaire	<input checked="" type="radio"/>	<input checked="" type="radio"/>	<input checked="" type="radio"/>
Sièges avant réglables en hauteur à commandes électriques, réglages lombaires manuels, assises chauffantes			<input checked="" type="radio"/>
Appuis-tête avant réglables en hauteur, arrière intégrés fixes	<input checked="" type="radio"/>		
Appuis-tête avant réglables en hauteur et en inclinaison		<input checked="" type="radio"/>	<input checked="" type="radio"/>
Appuis-tête arrière réglables en hauteur et articulés		<input checked="" type="radio"/>	<input checked="" type="radio"/>
Garnissage des sièges en cuir et sièges avant chauffants (* sièges avant chauffants de série sur SV)		<input type="radio"/>	<input type="radio"/> / <input checked="" type="radio"/> *
Accoudoirs central avant, central arrière avec bac de rangement			<input checked="" type="radio"/>
Accoudoir central arrière avec trappe à skis	<input checked="" type="radio"/>	<input checked="" type="radio"/>	<input checked="" type="radio"/>

### LIGNE EXTERIEURE

Vitres teintées	<input checked="" type="radio"/>	<input checked="" type="radio"/>	<input checked="" type="radio"/>
Toit ouvrant translucide à commande électrique	<input type="radio"/>	<input type="radio"/>	<input type="radio"/>
Jantes en alliage		<input checked="" type="radio"/>	<input checked="" type="radio"/>
Peinture métallisée ou nacrée	<input type="radio"/>	<input type="radio"/>	<input checked="" type="radio"/>
Rétroviseurs extérieurs réglables électriquement, chauffants et teintés	<input checked="" type="radio"/>	<input checked="" type="radio"/>	<input checked="" type="radio"/>
Pare-chocs couleur caisse	<input checked="" type="radio"/>	<input checked="" type="radio"/>	<input checked="" type="radio"/>
Baguettes de protection latérale noires	<input checked="" type="radio"/>	<input checked="" type="radio"/>	<input checked="" type="radio"/>

# Les garnissages

---

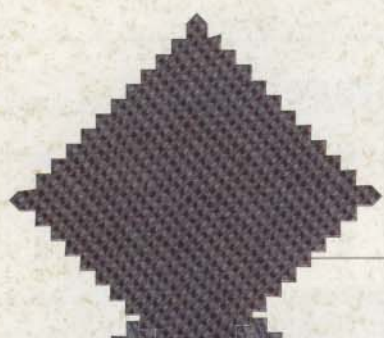

*Velours Sevruga Orage*



*Velours Malt Orage*



*Velours Malt Impala*



*Velours Prélude Brume*

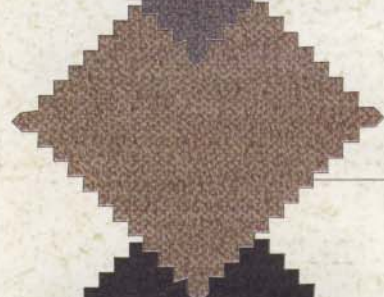

*Velours Prélude Impala*



*Cuir Ouragan*

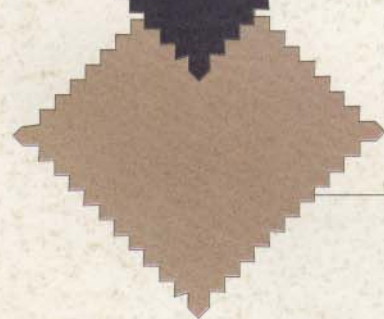

*Cuir Impala*

# Les Coloris & Garnissages

		COLORIS OPAQUES			COLORIS MÉTALLISÉS OU NACRÉS							
		BLANC BANQUISE	BLEU D'ARABIE	NOIR ONYX	GRIS QUARTZ	GRIS CHÂTEAU	VERT SHERWOOD	BLEU DE SEVRES	BRUN PALOMINO	ROUGE VULCAIN	VERT SORRENTO	
<b>GARNISSAGES</b>												
SL	Velours Sevruga Orage											
EXECUTIVE	Velours Malt Orage											
	Velours Malt Impala											
SV	Velours Prélude Brume											
	Velours Prélude Impala											
<b>GARNISSAGE CUIR</b>	Impala											
	Ouragan											

## DIMENSIONS (en mètres)

Longueur hors tout	4,765	Voies	• avant	1,527
Largeur hors tout (sans rétroviseurs)	1,799		• arrière	1,528
Hauteur hors tout	1,417	Volume du coffre (en dm <sup>3</sup> )		497
Empattement	2,800	Volume du réservoir de carburant		80



**PEUGEOT**

POUR QUE L'AUTOMOBILE SOIT TOUJOURS UN PLAISIR.